

2 中古住宅

手付金保証該当物件の有無 有・無 物件登録番号 ※

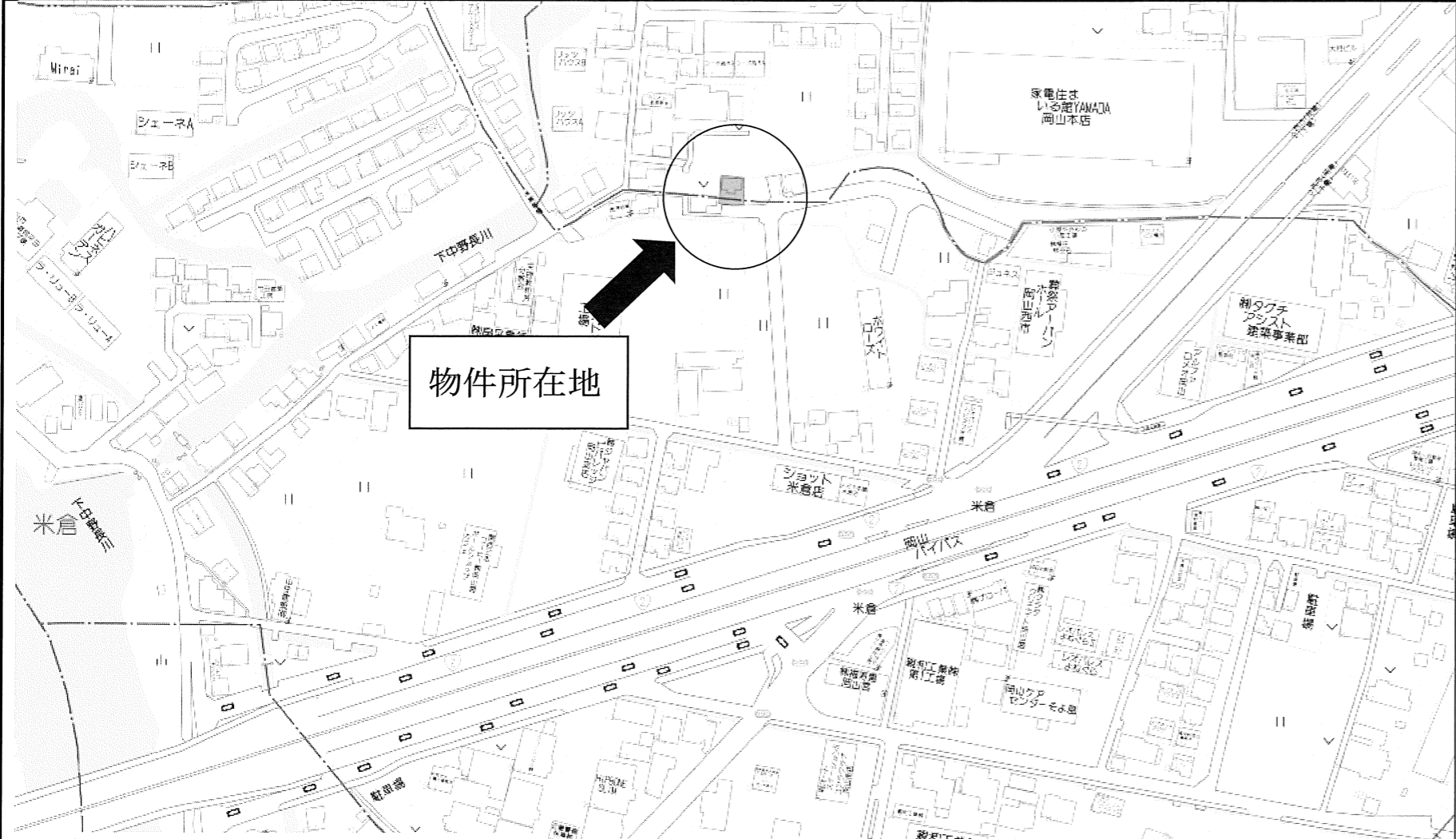

物件所在地

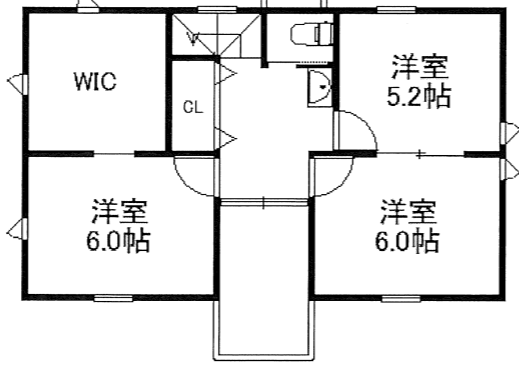
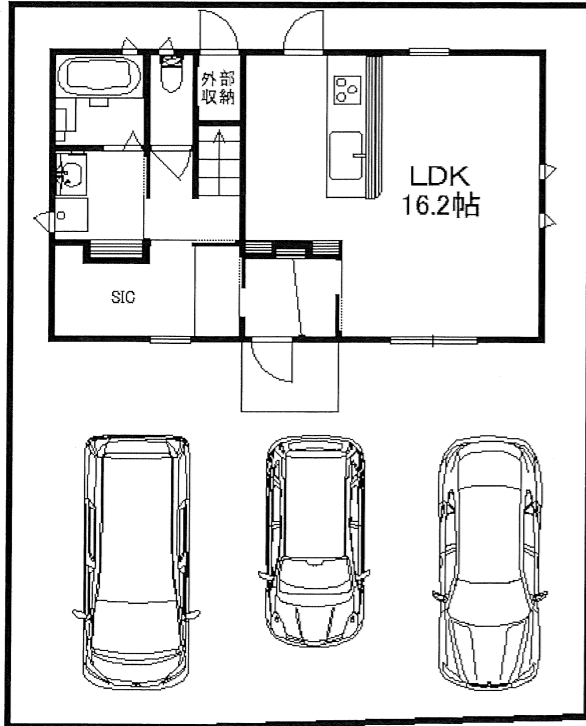

【2階】

■図面と現況が相違する場合は現況優先とさせていただきます。  
 ■＜仲介＞御成約の際には当社規定の仲介手数料とそれにかかる消費税を別途申し上げます。

|          |   |   |                 |            |                |
|----------|---|---|-----------------|------------|----------------|
| 物件種目     | ②   |   |                 | ① 新築建売住宅   | ② 中古一戸建住宅      |
|          |   |   |                 | ③ 新築テラスハウス | ④ 中古テラスハウス     |
| 価格       | 【西市中古戸建】<br>3,290万円   |   | 間取り             | 3LDK       |                |
| 物件所在地    | 岡山市南区西市714番地3   |   |                 | 学区         | 芳明小学校<br>芳田中学校 |
| 交通       | JR 瀬戸大橋線 備前西市駅まで徒歩約14分 (約1080m)                                 |   |                 |            |                |
| 土地面積     | ①公簿<br>②実測 149.94㎡ (45.35坪)                                     |   |                 | 私道面積 (別途)  | ㎡              |
| 建物       | 構造  | ①木造 ②ブロック造 ③軽量鉄骨造 ④RC ⑤SRC<br>⑧その他        |                 |            |                |
|          | 規模  | ①平屋建 ②複階建...地上2階建・地下( )階建の( )階部分          |                 |            |                |
|          | 面積  | 1階 49.68㎡ / 2階 46.53㎡<br>計96.21㎡ (29.01坪) |                 |            |                |
| 土地権利     | ①所有権 ②地上権 ③貸借権  |   |                 |            |                |
| 地目       | ①宅地 ②田 ③畑 ④山林 ⑤雑種地 ⑥その他   |   |                 |            |                |
| 都市計画     | ①市街化 ②調整 ③未線引 ④都計外  |   |                 |            |                |
| 用途地域     | 準工業地域   |   |                 |            |                |
| 建蔽率      | 60%   |   | 容積率             | 200%       |                |
| 他の法令上の制限 | ①防火地域 ②準防火地域 ③高度地区 ④高度利用地区 ⑤風致地区<br>⑥文教地区 ⑦その他 (屋外広告物第3種許可地域)   |   |                 |            |                |
| 地勢       | ①平坦 ②高台 ③低地 ④ひな段 ⑤傾斜地 ⑥その他                                      |   |                 |            |                |
| 環境       | ①住宅地 ②商業地 ③ビル街 ④その他   |   |                 |            |                |
| 現況       | ①更地 ②上物有 ③建築中   |   |                 |            |                |
| 引渡       | ①即時 ②相談 ③指定有  |   |                 |            |                |
| 設備       | ①電気 ②上水道 ③下水道 ④浄化槽 ⑤側溝 ⑥都市ガス<br>⑦プロパンガス (使用継続) ⑧車庫 ⑨その他 ( )     |   |                 |            |                |
| 接道方向     | ①北 ②北東 ③東 ④南東 ⑤南 ⑥南西 ⑦西 ⑧北西                                     |   |                 |            |                |
| 接道幅員     | 南側 幅員 6.20m   |   | (公・私)道に10.82m接面 |            |                |
| 角地       | ①非角地 ②角地 ③三方道路  |   |                 | 接道位置指定     | ①有り ②なし        |
| 備考       | ■4.5帖の広々ウォークインクローゼット!<br>■駐車場3台駐車可能<br>■家事時間が短縮できて人気の食器洗い乾燥機付き! |   |                 |            |                |

|    |                          |          |        |     |     |      |                       |
|----|--------------------------|----------|--------|-----|-----|------|-----------------------|
| 商号 | 株式会社チアーズリアルエステート         | 電話番号     | 会員コード  | 支部名 | 担当者 | 取引態様 | ①売主 ②代理 ③媒介           |
|    | 〒700-0924 岡山市北区大元1-11-22 | (086)    |        | 西   | 波多  | 委任方式 | ①専属専任 ②専任 (指定業者有) ③一般 |
|    | 岡山県知事 (2) 第5534号         | 230-6720 | 保証協会会員 | 有・無 |     | 報酬額  | ① 分かれ ②その他            |

【西市中古住宅】購入に係る費用概算について

■ 物件概要

所在地 岡山市南区西市714番地3  
 地積 149.94平方メートル (45.34坪)  
 建物面積 96.21平方メートル (29.01坪)  
 築年数 令和2年12月完成

■ 不動産取得に係る費用概算 (案)

| 物件種類 : 西市中古住宅  |                       |             |   |
|----------------|-----------------------|-------------|---|
| 種別             | 適用                    | 金額          | 備考  |
| 物件代金           |                       | 32,900,000円 |   |
| 公租公課           | 固定資産税・都市計画税の<br>日割計算分 | 約 100,000円  | 年間の固定資産税 (土地、建物)                              |
| 登記費用           | 所有権移転登記<br>抵当権設定登記 等  | 約 300,000円  | 司法書士より請求されます。<br>表示金額は概算です。                   |
| 仲介手数料          | 消費税込 (10%)            | 1,151,700円  | 宅建業法規定による正規仲介<br>手数料                          |
| ローン申込<br>手数料   | 事務手数料として              | 55,000円     | 銀行によって異なります                                   |
| 住宅ローン<br>融資手数料 | 融資金額の2.2%             | 770,000円    | 住宅ローンの融資金額を<br>3,500万円として、<br>借入額の2.2% (消費税込) |
| 火災保険           | 任意加入                  | 約 150,000円  | 条件によって異なります。                                  |
| 契約書印紙代         |                       | 30,200円     | 売買契約書・金消契約書の<br>添付用収入印紙                       |
| 合計金額           | <b>金 35,456,900円</b>  |             | 自己資金 456,900円<br>借入金額 35,000,000円             |

- ※ 公租公課は1月1日を起算日として日割計算を行います。費用は概算です。
- ※ 登記費用の内訳詳細は、固定資産評価額により異なります。表示の金額は概算です。
- ※ 仲介手数料は宅地建物取引業法の規定により算出します。  
速算式：〔売買代金 (建物消費税抜き) × 3% + 6万円〕 × 消費税 (10%)
- ※ 上記の費用の他に、引越し費用が必要です。

【西市中古住宅】資金計画について

上様

|        |                       |            |             |
|--------|-----------------------|------------|-------------|
| 【対象物件】 | 土地付建物 (岡山市南区西市714番地3) | 物件価額       | ¥32,900,000 |
| 【必要資金】 | 物件代金                  | 32,900,000 | 備考          |
|        |                       | 小計         | ¥32,900,000 |

|             |          |            |                               |
|-------------|----------|------------|-------------------------------|
| 諸経費<br>《内訳》 | 仲介手数料    | 1,151,700  | 宅建業法規定による報酬                   |
|             | 公租公課     | 約 100,000  | 年間の固定資産税                      |
|             | ローン申込手数料 | 55,000     | 事務手数料                         |
|             | 融資手数料    | 770,000    | 借入金額3,500万円として借入額の2.2% (消費税込) |
|             | 火災保険     | 約 150,000  | 5年 地震特約無 保険金額1,500万円          |
|             | 印紙       | 30,200     | 売買契約書・金消契約書への貼付用              |
|             | 登記料      | 約 300,000  | 土地移転・建物表示・所有権保存・抵当権設定         |
|             | 小計       | ¥2,556,900 |                               |

|        |             |            |       |
|--------|-------------|------------|-------|
| 合計     | ¥35,456,900 |            |       |
| 【資金調達】 | 自己資金        | 456,900    | 頭金として |
|        | 銀行ローン       | 35,000,000 |       |
|        | 合計          | 35,456,900 |       |

【返済額】

|     |             |
|-----|-------------|
| 借入額 | ¥35,000,000 |
|-----|-------------|

■ 35年(420回)返済プランの場合

|       |      |                      |                              |  |
|-------|------|----------------------|------------------------------|--|
| 月々返済額 | プラン① | 変動金利型                | ¥89,776                      | 金利0.43% + 保証料0% = 0.43% (イオン銀行)  |
|       | プラン② | 全期間固定金利型             | ¥107,164                     | 金利1.30% + 保証料0.2% = 1.50% (百十四銀行)  |
|       | プラン③ | 10年固定金利型             | 1~10 ¥96,372<br>11~ ¥110,363 | 金利0.65% + 保証料0.2% = 0.85% (百十四銀行)<br>11年目~ 店頭金利3.3%として 優遇継続-1.5% + 保証料0.2% |
|       | プラン④ | 変動金利型                | 月々 ¥74,386<br>ボーナス ¥92,417   | 金利0.43% (イオン銀行)<br>ボーナス時の追加返済額 (年2回) 計600万円                                |
|       |      | ボーナス月 (年2回のみ) の支払い合計 | 184,834円                     | ※事前審査の結果によってはご利用できない場合があります。   |

【備考】

- 上記の金利はイオン銀行(変動金利) / 百十四銀行(10年固定) / 中国銀行(全期間固定金利)のキャンペーン金利です。
- 上記の返済プランは、保証料0.20%を上乗せして計算しています。イオン銀行では保証料は不要です。
- 自己資金が少ない場合は、火災保険料、登記費用については別途諸経費ローンで借入することができます。
- 決済時に固定資産税を日割精算いたします。