

1 新築建売住宅

手付金保証該当物件の有無

有・無

物件登録番号

※

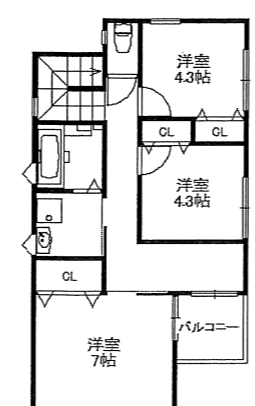
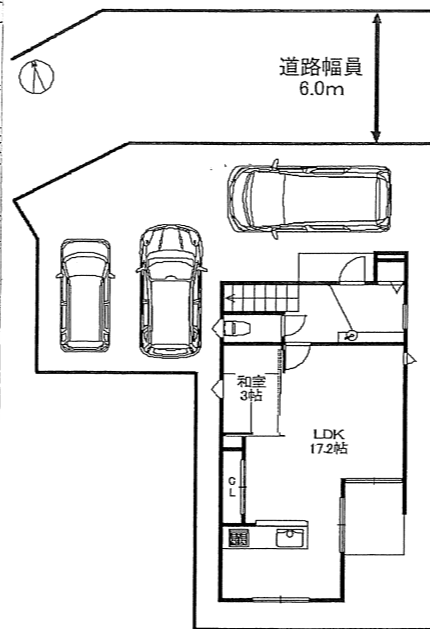
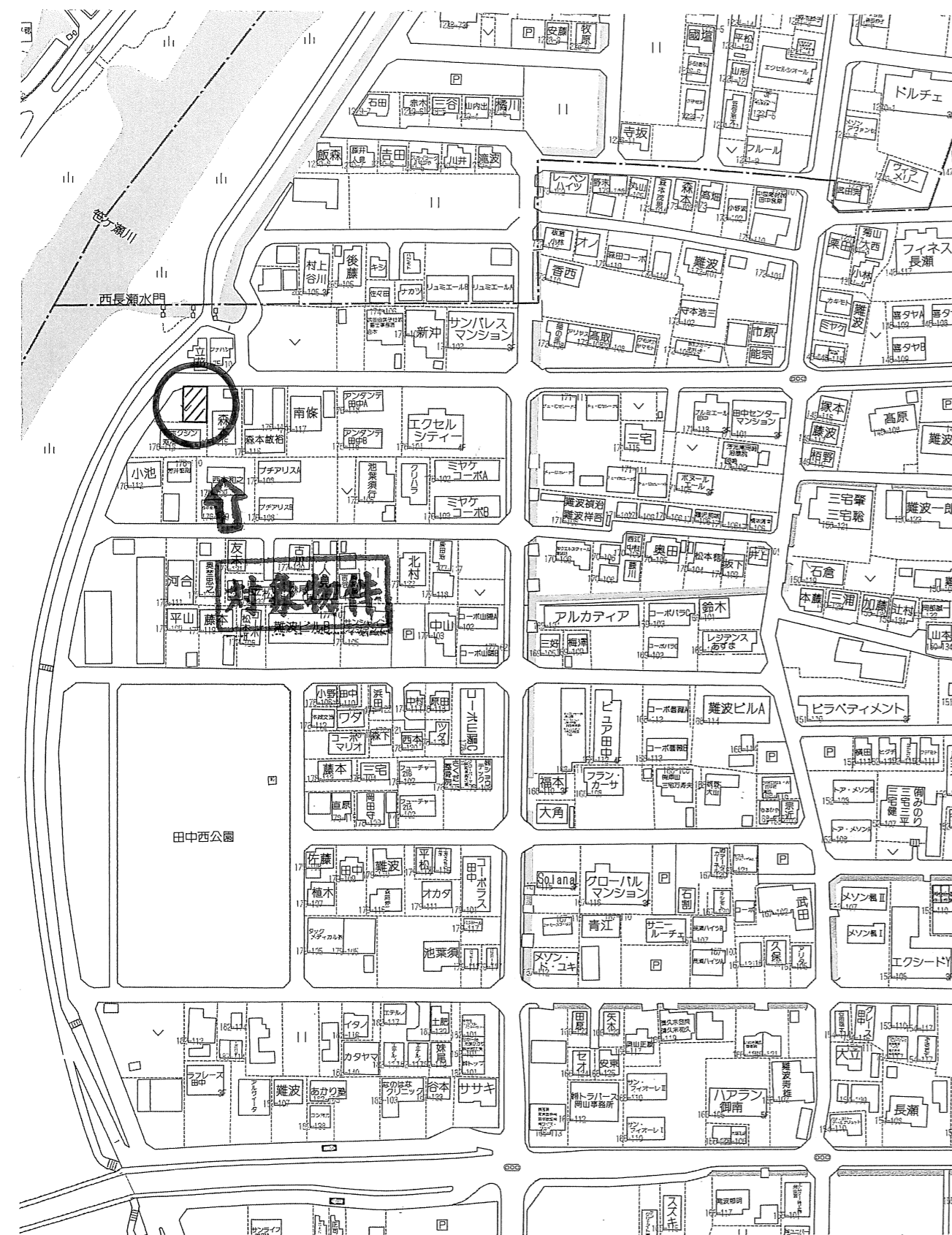

| | | | |
|----------|---|--|----------------|
| 物件種目 | ① 新築建売住宅 ② 中古一戸建住宅 ③ 新築テラスハウス ④ 中古テラスハウス | | |
| 価格 | 【田中新築戸建（東棟）】 3,880万円 (消費税10%込) | 間取り | 4LDK |
| 物件所在地 | 岡山市北区田中176番114 | 学区 | 御南小学校 御南中学校 |
| 交通 | 岡電バス 西長瀬バス停留所 徒歩 約9分 (約750m) | | |
| 土地面積 | ①公簿 ②実測 139.89㎡ (42.39坪) | 私道面積 (別途) | ㎡ |
| 建物 | 構造 | ①木造 ②ブロック造 ③軽量鉄骨造 ④RC ⑤SRC ⑧その他 築年月 令和4年3月 完成予定 | |
| | 規模 | ①平屋建 ②複階建...地上2階建・地下()階建の()階部分 | |
| | 面積 | 1階51.34㎡/2階46.37㎡ 計97.71㎡ (29.60坪) | |
| 土地権利 | ①所有権 ②地上権 ③賃借権 | | |
| 地目 | ①宅地 ②田 ③畑 ④山林 ⑤雑種地 ⑥その他 | | |
| 都市計画 | ①市街化 ②調整 ③未線引 ④都計外 | | |
| 用途地域 | 第二種中高層住居専用地域 | | |
| 建ぺい率 | 60% | 容積率 | 200% |
| 他の法令上の制限 | ①防火地域 ②準防火地域 ③高度地区 ④高度利用地区 ⑤風致地区 ⑥文教地区 ⑦その他 (屋外広告物第3種許可地域) | | |
| 地勢 | ①平坦 ②高台 ③低地 ④ひな段 ⑤傾斜地 ⑥その他 | | |
| 環境 | ①住宅地 ②商業地 ③ビル街 ④その他 | | |
| 現況 | ①更地 ②上物有 ③建築中 令和4年3月頃 完成予定 | | |
| 引渡 | ① 即時 ②相談 ③指定有 令和4年3月頃 完成後即時 | | |
| 設備 | ①電気 ②上水道 ③下水道 ④浄化槽 ⑤側溝 ⑥都市ガス ⑦プロパンガス (使用接続) ⑧車庫 ⑨その他 () | | |
| 接道方向 | ①北 ②北東 ③東 ④南東 ⑤南 ⑥南西 ⑦西 ⑧北西 | | |
| 接道幅員 | (北)側幅員 約6.0m | (公・私)道に 約7.0m | 接面 |
| 角地 | ①非角地 ②角地 ③三方道路 | | 接道位置指定 ①有り②なし |
| 備考 | <ul style="list-style-type: none"> ■ キッチン水道はタッチレス水栓なので、とっても便利です ■ キーレスの玄関ドアで荷物を持っていても大丈夫です ■ 玄関には手洗い用の水栓があるのですぐに手洗いができます ■ 敷地内には3台の駐車スペースがあります ■ EV用コンセントを設置しています。 | | |

■図面と現況が相違する場合は現況優先とさせていただきます。■<仲介>御成約の際には当社規定の仲介手数料とそれにかかる消費税を別途申し上げます。

| | | | | | | | |
|----|--------------------------|----------|--------|-----|-----|------|-----------------------|
| 商号 | 株式会社チアーズリアルエステート | 電話番号 | 会員コード | 支部名 | 担当者 | 取引態様 | ①売主 ②代理 ③媒介 |
| | 〒700-0924 岡山市北区大元1-11-22 | (086) | | 西 | 波多 | 委任方式 | ①専属専任 ②専任 (指定業者有) ③一般 |
| | 岡山県知事(2)第5534号 | 230-6720 | 保証協会会員 | 有・無 | | 報酬額 | ①分かれ ②その他 |

【田中新築建売住宅（東棟）】購入に係る費用概算について

■ 物件概要

所在地 岡山市北区田中176番114（予定）
 地積 139.89平方メートル（42.39坪）
 建物面積 97.71平方メートル（29.60坪）
 築年数 令和4年1月完成予定

■ 不動産取得に係る費用概算（案）

| 物件種類：田中新築建売住宅（東棟） | | | |
|-------------------|-----------------------|-------------|--|
| 種別 | 適用 | 金額 | 備考 |
| 物件代金 | 建物消費税込（10%） | 38,800,000円 | 土地 23,400,000円 建物 15,400,000円（消費税込） |
| 公租公課 | 固定資産税・都市計画税の 日割計算分 | 約70,000円 | 年間の固定資産税（土地のみ） |
| 登記費用 | 所有権移転登記 抵当権設定登記等 | 約350,000円 | 司法書士より請求されます。 表示金額は概算です。 |
| 仲介手数料 | 消費税込（10%） | 1,300,200円 | 宅建業法規定による正規仲介 手数料 |
| ローン申込 手数料 | 事務手数料として | 55,000円 | 銀行によって異なります |
| 住宅ローン 融資手数料 | 融資金額の2.2% | 880,000円 | 住宅ローンの融資金額を 4,000万円として、 借入額の2.2%（消費税込） |
| 火災保険 | 任意加入 | 約130,000円 | 条件によって異なります。 |
| 契約書印紙代 | | 30,200円 | 売買契約書・金消契約書の 添付用収入印紙 |
| 合計金額 | 金 41,615,400円 | | 自己資金 万円 借入金額 万円 |

※ 公租公課は1月1日を起算日として日割計算を行います。費用は概算です。

※ 登記費用の内訳詳細は、固定資産評価額により異なります。表示の金額は概算です。

※ 仲介手数料は宅地建物取引業法の規定により算出します。

速算式：〔売買代金（建物消費税抜き）×3%+6万円〕×消費税（10%）

※ 上記の費用の他に、引越し費用が必要です。

【田中新築建売住宅（東棟）】資金計画について

上様

| | | | |
|-------------|--------------------------|-------------|------------------------------|
| 【対象物件】 | 土地付建物（岡山市北区田中176番114 予定） | 物件価額 | ¥38,800,000 |
| 【必要資金】 | | 備考 | |
| | 土地代金 | 23,400,000 | 敷地面積 139.89㎡（42.39坪） |
| | 建物代金 | 14,000,000 | 延床面積 97.71㎡（29.60坪） |
| | 消費税 | 1,400,000 | 建物金額（内税） ¥15,400,000 |
| | 小計 | ¥38,800,000 | |
| 諸経費 《内訳》 | 仲介手数料 | 1,300,200 | 宅建業法規定による報酬 |
| | 公租公課 | 約70,000 | 年間の固定資産税 |
| | ローン申込手数料 | 55,000 | 事務手数料 |
| | 融資手数料 | 880,000 | 借入金額4,000万円として借入額の2.2%（消費税込） |
| | 火災保険 | 約130,000 | 5年 地震特約無 保険金額1,500万円 |
| | 印紙 | 30,200 | 売買契約書・金消契約書への貼付用 |
| | 登記料 | 約350,000 | 土地移転・建物表示・所有権保存・抵当権設定 |
| | 小計 | ¥2,815,400 | |
| | 合計 | ¥41,615,400 | |
| 【資金調達】 | 自己資金 | 1,615,400 | 頭金として |
| | 銀行ローン | 40,000,000 | |
| | 合計 | 41,615,400 | |

【返済額】 借入額 ¥40,000,000

■ 35年(420回)返済プランの場合

| | | | | | |
|-------|--------------------|----------|----------|------------------------------|------------------------------------|
| 月々返済額 | プラン① | 変動金利型 | ¥104,188 | 金利0.52%+保証料0%=0.52%（イオン銀行） | |
| | プラン② | 全期間固定金利型 | ¥113,100 | 金利0.81%+保証料0.2%=1.01%（百十四銀行） | |
| | プラン③ | 10年固定金利型 | 1~10 | ¥109,224 | 金利0.6%+保証料0.2%=0.8%（百十四銀行） |
| | | | 11~ | ¥128,751 | 11年目～店頭金利3.0%として 優遇継続-1.0%+保証料0.2% |
| | プラン④ | 変動金利型 | 月々 | ¥93,769 | 金利0.52%（イオン銀行） |
| | | | ボーナス | ¥62,574 | ボーナス時の追加返済額（年2回）計400万円 |
| | ボーナス月（年2回のみ）の支払い合計 | | | 156,343円 | ※事前審査の結果によってはご利用できない場合があります。 |

【備考】

- 上記の金利はイオン銀行（変動金利）/百十四銀行（全期間固定・10年固定）のキャンペーン金利です。
- 上記の返済プランは、保証料0.20%を上乗せして計算しています。イオン銀行では保証料は不要です。
- 自己資金が少ない場合は、火災保険料、登記費用については別途諸経費ローンで借入することができます。
- 返済時に固定資産税を日割精算いたします。

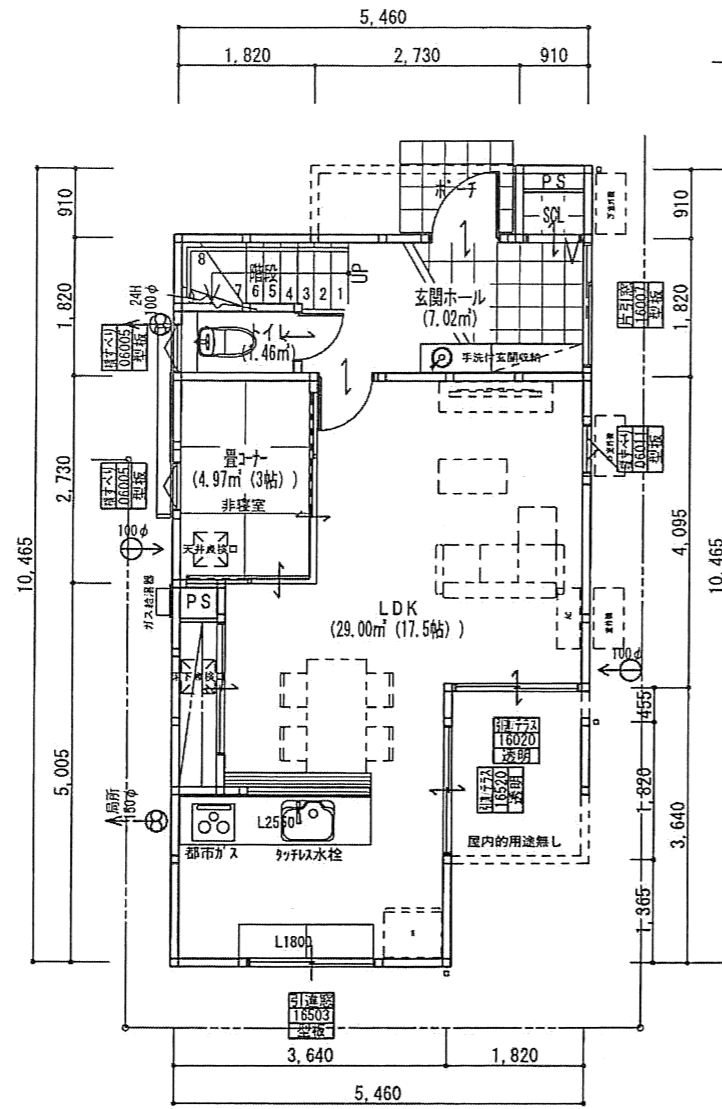
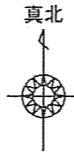

1階 平面図 S:1/100

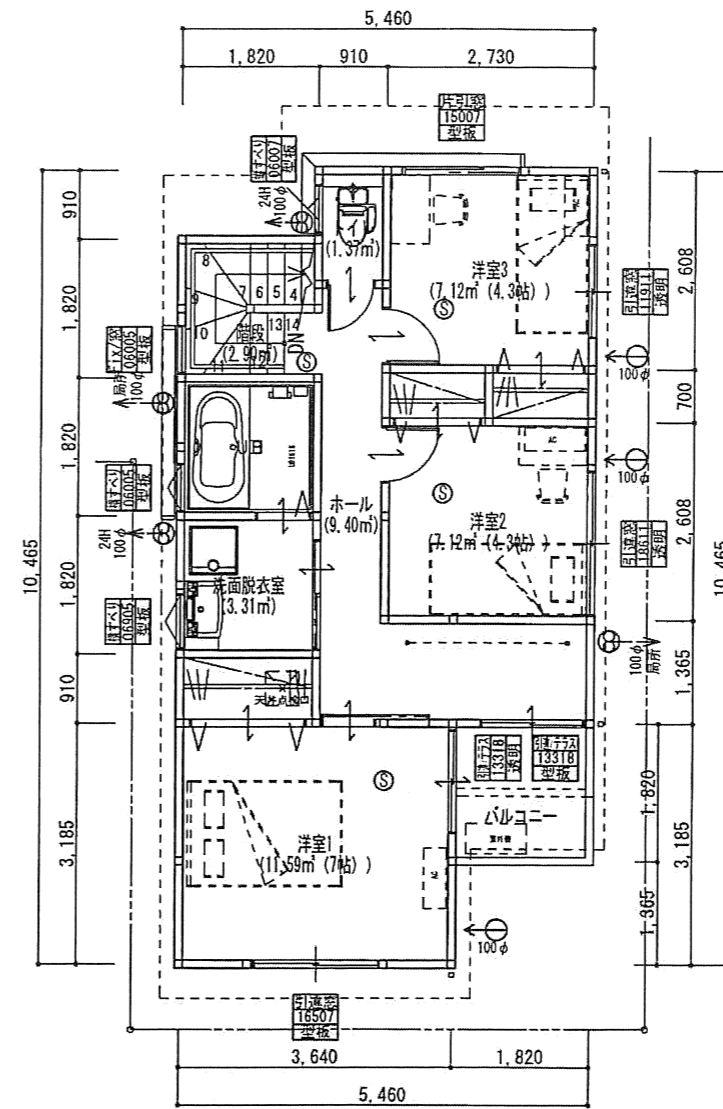

2階 平面図 S:1/100

- 24H換気扇(排気)
- 局所換気扇
- ダクト(鋼製)
- 自然給気口 φ100 防火覆(SVC)付

Ⓢ 住宅用自動火災報知機(煙感知器)
【消防法の検定合格品】
※住宅用自動火災報知機(煙感知器)は、天井付けの場合、壁より60cm以上離して設置する。壁付けの場合、天井から下方15cm以上50cm以内の位置離して設置する。

シックハウス対策のための規制の検討

1. 内装仕上げに対する使用制限に関する事。
※換気経路内に使用する建材は、無垢木材またはF☆☆☆☆(規制対象外)とする。
2. 換気設備、天井裏などの規制に関する事。
①居室等の機械換気設備

内装制限(1階LDK)
天井:PB厚9.5 下地 QM-9828
壁:PB厚12.5 下地 NM-8619
仕上材:ビニルクロス QM-9411

特記事項
畳は局所換気とする。
換気経路内に使用する建材は無垢木材またはF☆☆☆☆(規制対象外)による。
小屋裏、天井裏、床下、収納等に使用する建材は、無垢の木材またはF☆☆☆☆以上による。
各室収納の壁、天井に使用する建材は、無垢木材またはF☆☆☆☆による。
ソリ駆除剤はホルムリン無添加のものとする。
建築材料は、法37条に適合する品質のものとする。
消防法第9条及び9条の2の規定に基づく火災予防条例に適合する。
給排水設備は、令129条の2の4に適合する構造とする。
換気設備は、令129条の2の5に適合する構造とする。
電気設備は法32条に適合する構造とする。
(電気配線の種別:ケーブル配線(VF, CV, IV))
窓のないトイレは施行令第28条に適合する。(照明設備、換気設備あり)
パルコ-床:FRP防水仕上(飛火認定:DR-0701)
※24時間換気の為7下10mm以上あける

| 階 | 室名 | 床面積 A(m ²) | 平均天井高 h(m) | 気積 A・h(m ³) | 換気種別 | 給気機による 給気量(A) (m ³ /h) | 排気機による 排気量(B) V(m ³ /h) | 換気回数 V/A・h(m) |
|-----|-------|---------------------------|---------------|----------------------------|-------|---|--|------------------|
| 1 | 玄関ホール | 7.02 | 2.600 | 18.25 | 第3種換気 | - | 43.0 | |
| | LDK | 29.00 | 2.400 | 69.60 | | | | |
| | 畳ナ- | 4.97 | 2.400 | 11.92 | | | | |
| | トイレ | 1.46 | 2.400 | 3.50 | | | | |
| 2 | 階段 | 2.90 | 2.900 | 8.41 | | | 43.0 | |
| | トイレ | 1.37 | 2.400 | 3.28 | | | | |
| | ホール | 9.40 | 2.400 | 22.56 | | | | |
| | 洗面脱衣室 | 3.31 | 2.400 | 7.94 | | | | |
| | 洋室1 | 11.59 | 2.400 | 27.81 | | | | |
| | 洋室2 | 7.12 | 2.400 | 17.08 | | | | |
| 洋室3 | 7.12 | 2.400 | 17.08 | | | | | |
| 合計 | | | 209.02 | | | 129.0 | 0.61 | |

②天井裏等への措置

| 部位 | 措置 |
|------------------|------------------------------------|
| 小屋裏・1階天井裏(2階床裏) | 全ての居室及びトイレ等 F☆☆☆☆またはF☆☆☆☆の建材を使用 |
| 1階床裏・外壁・間仕切り壁・収納 | 同上 |

換気扇: FY-08PFE90 (パナソニック)
使用機種換気能力: 43.0m³/h

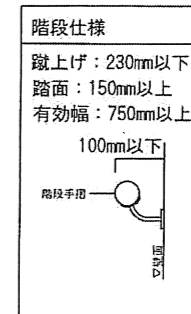

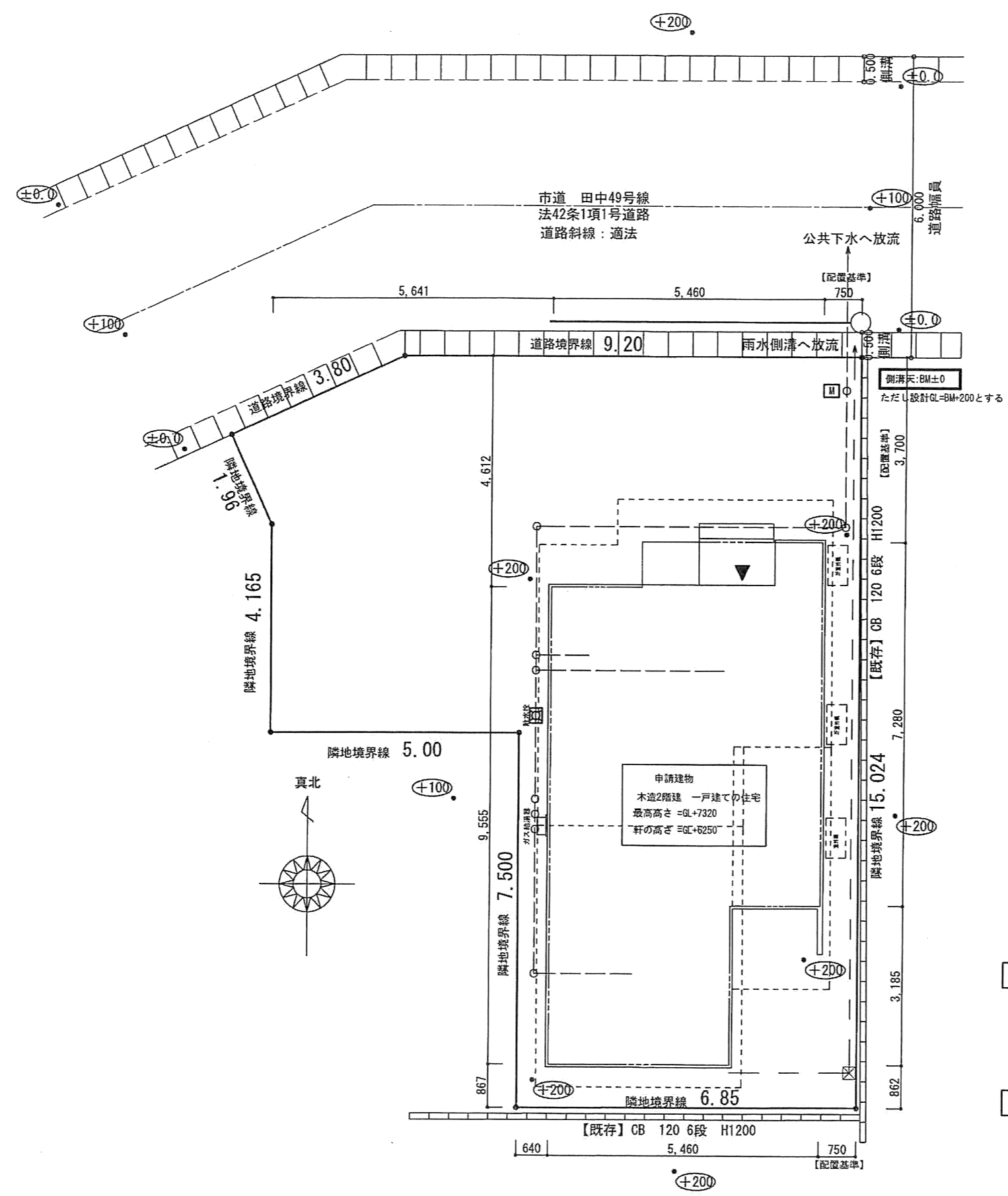

配置図 S:1/100

凡例

- M 水道メーター
- 排水経路 排水管：VU75φ
- ☒ 雨水排水 排水管：VU75φ

特記事項

- ・申請敷地の平均地盤面は設計GLに対して±0とする。
- ・敷地内屋外給水管 材質：ポリエチレン管（水道用）口径：φ20mm
- ・敷地内汚水排水管 材質：硬質塩化ビニル管 口径：φ75、φ100

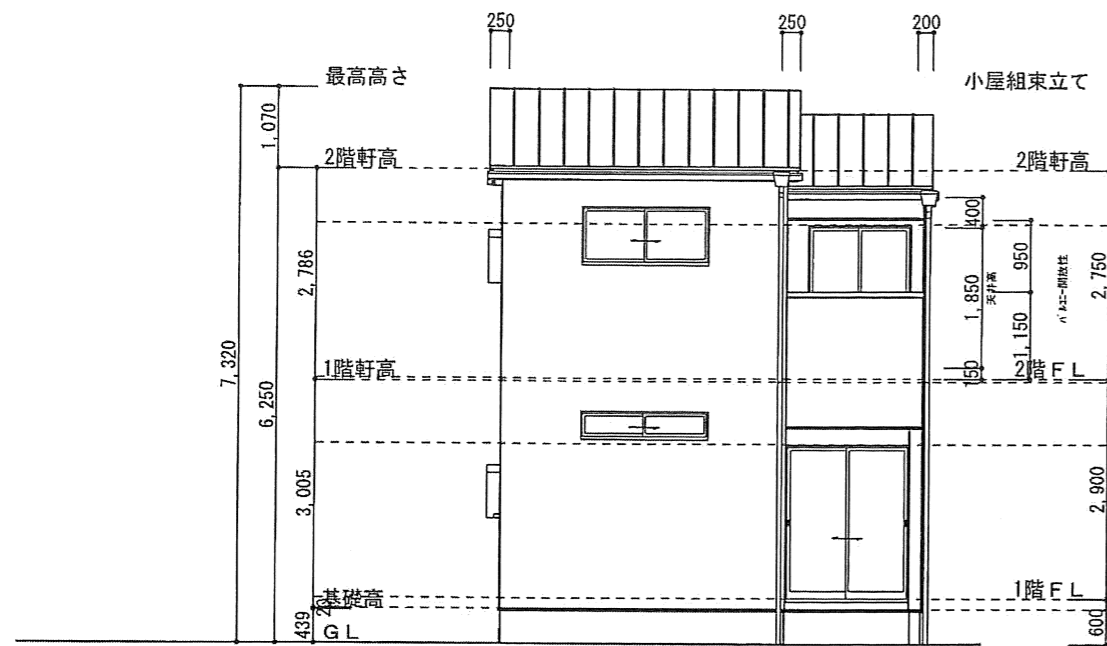

南側 立面図 S:1/100

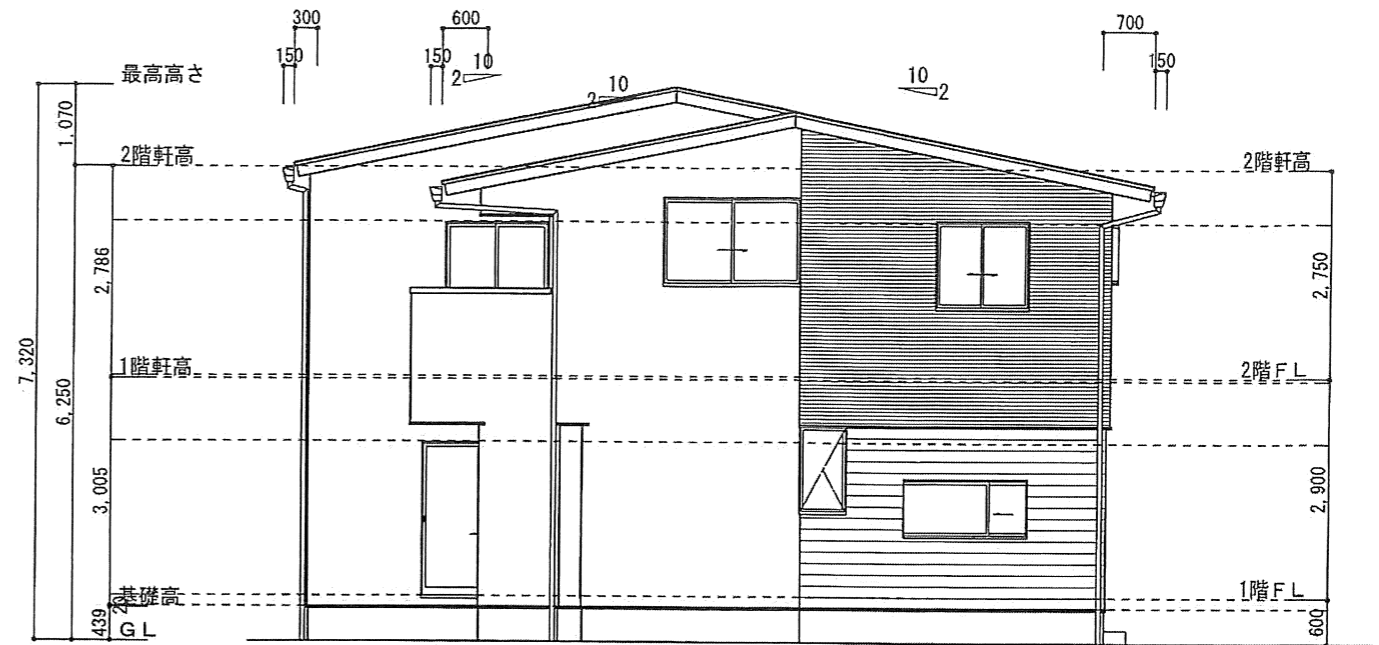

東側 立面図 S:1/100

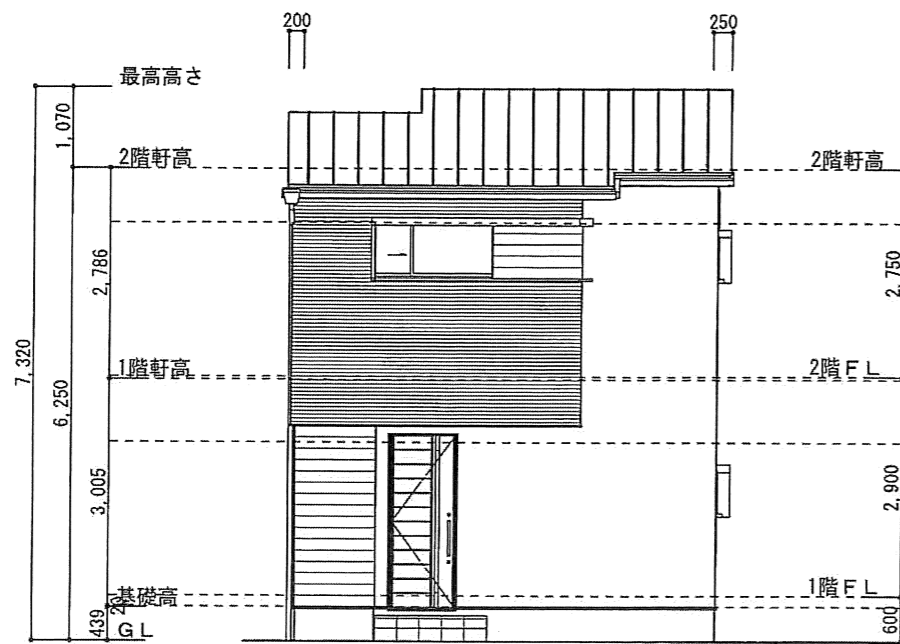

北側 立面図 S:1/100

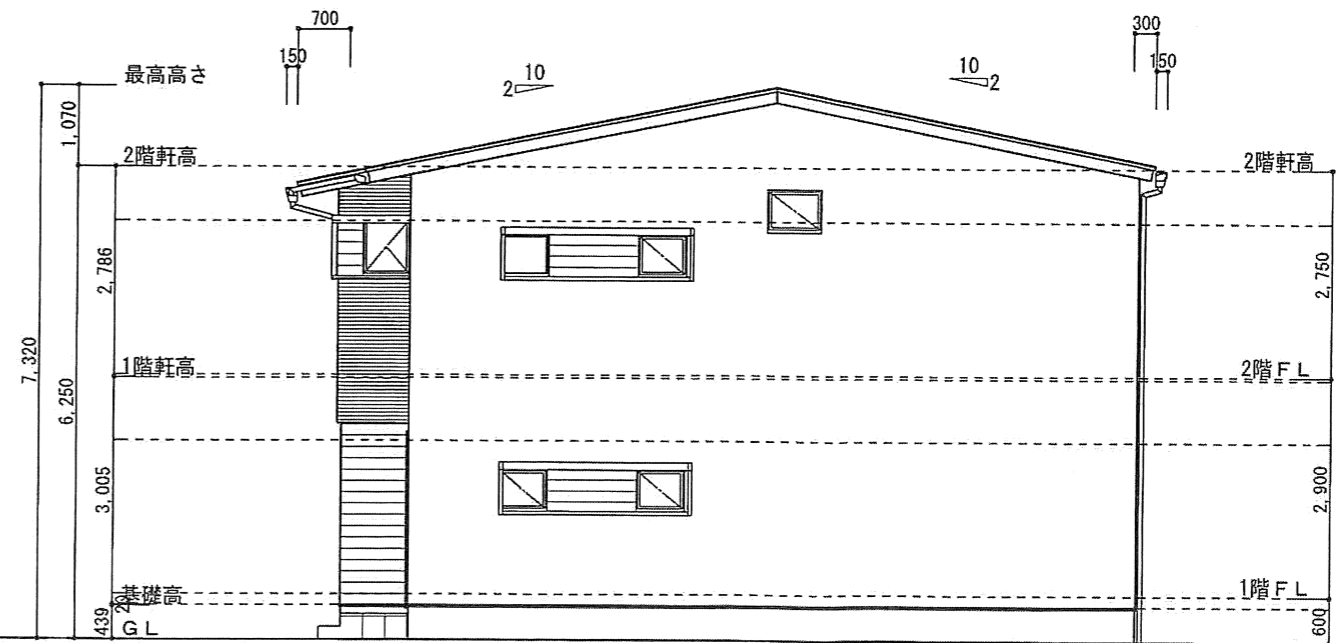

西側 立面図 S:1/100